MAAP #88: Hotspots de Deforestación en la Amazonía Ecuatoriana

MAAP #88:
Hotspots de Deforestación en la Amazonía Ecuatoriana
https://www.maaproject.org/hotspots-ecuador/

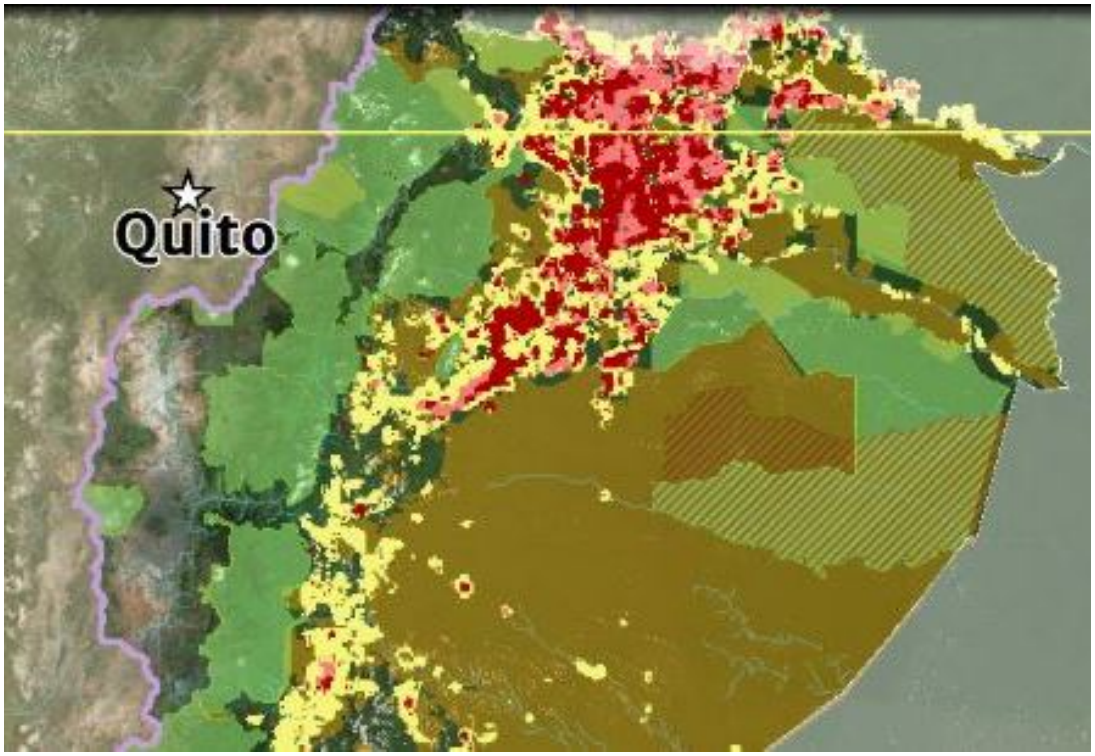

Hotspots de deforestación en la Amazonía Ecuatoriana

El presente reporte investiga los **hotspots de deforestación**, es decir, las áreas con las densidades más altas de deforestación en la **Amazonía Ecuatoriana**.

Nos enfocamos en los hotspots de la Amazonía norte, una zona dinámica entre tres áreas protegidas importantes (Sumaco, Yasuní y Cuyabeno).

Mostramos una serie de **imágenes satelitales** indicando que los drivers principales de la deforestación en estos hotspots son palma aceitera y actividad agropecuaria.

*Es una colaboración entre Amazon Conservation, Amazon Conservation Team (ACT), y Fundación EcoCiencia, con apoyo de la Fundación MacArthur.

MAAP #88: Hotspots de Deforestación en la Amazonía Ecuatoriana
https://www.maaproject.org/hotspots-ecuador/

2016. This PDF was generated from MAAPROJECT.org MAAP is developed by Amazon Conservation Association (ACA) and Conservación Amazónica (ACCA) All use is Open-Access, but must contain an attribution link back to maaproject.org or the citation at the end of the article.