MAAP #55: Nuevos vientos huracanados en el 2017

En el anterior MAAP #54, describimos el fenómeno de la pérdida natural de bosque ocasionada por **vientos huracanados**, mostrando algunos ejemplos del 2016 en la Amazonía peruana. Los vientos fuertes de estas tormentas localizadas pueden causar la perdida de cientos de hectáreas de bosque.

En enero del 2017, las alertas GLAD indicaron dos nuevos eventos de vientos huracanados, en la región Madre de Dios. A continuación, mostramos imágenes de alta resolución de estos dos casos. Lo primero es un evento grande, con una pérdida de 317 hectáreas (equivalente a 434 campos de fútbol) (Imagen 55a). El segundo es un evento de 75 hectáreas (101 campos de fútbol) que ocurrió al interior de una concesión forestal (Imagen 55b).

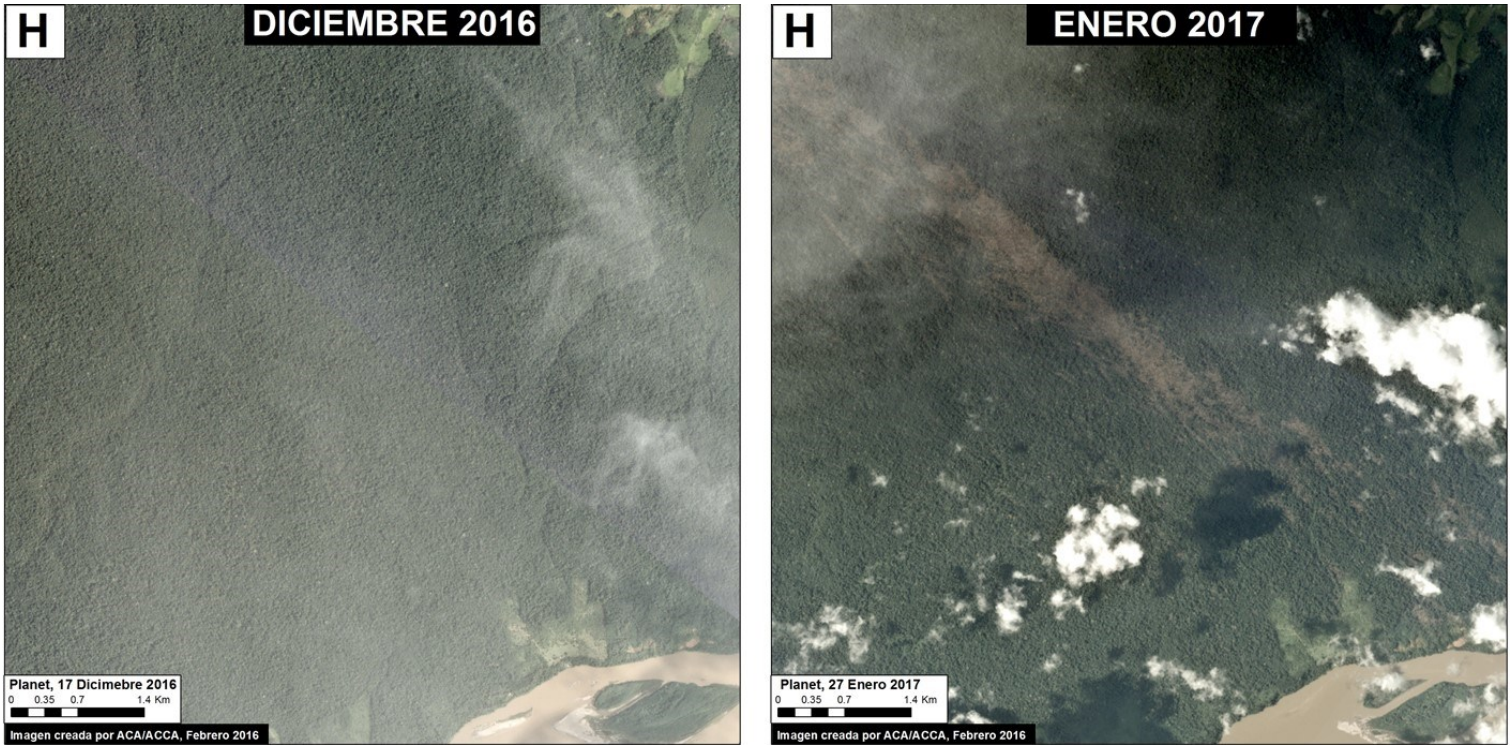

Imagen 55a. Datos: Planet

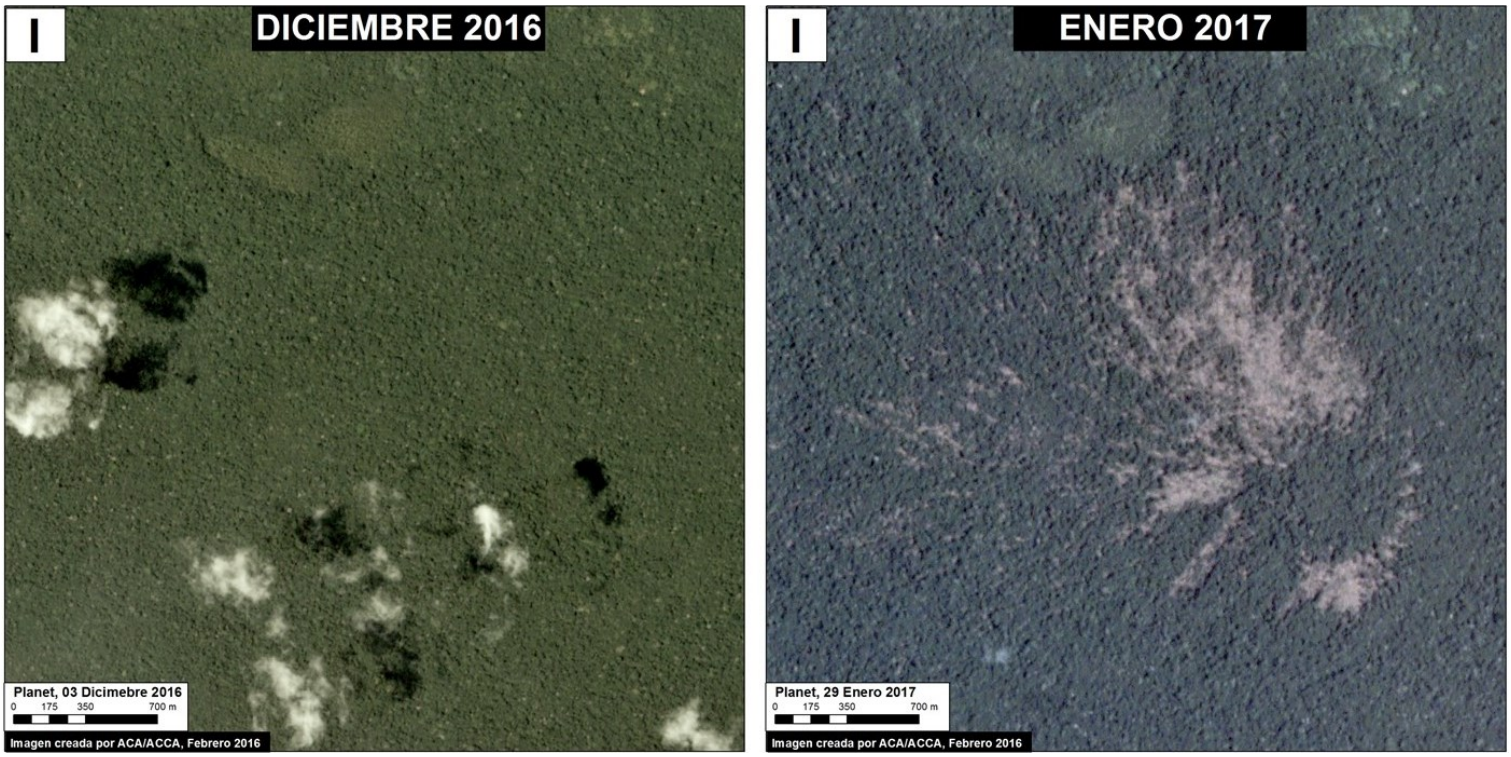

Imagen 55b. Datos: Planet

2016. This PDF was generated from MAAPROJECT.org MAAP is developed by Amazon Conservation Association (ACA) and Conservación Amazónica (ACCA) All use is Open-Access, but must contain an attribution link back to maaproject.org or the citation at the end of the article.

Vista de Muy Alta Resolución

Aprovechamos esta oportunidad para mostrar una nueva **imagen de muy alta resolución** (0.5 metros) de uno de los eventos de vientos huracanados del 2016, en la región Loreto (ejemplo B de MAAP #54). La Imagen 55c muestra el siguiente patrón: derribamiento de árboles en la misma dirección del viento, creando un patrón en forma de abanico con una orientación definida. Cabe mencionar que este evento ocurrió al interior de un Área Natural Protegida (Área Conservación Regional Maijuna-Kichwa).

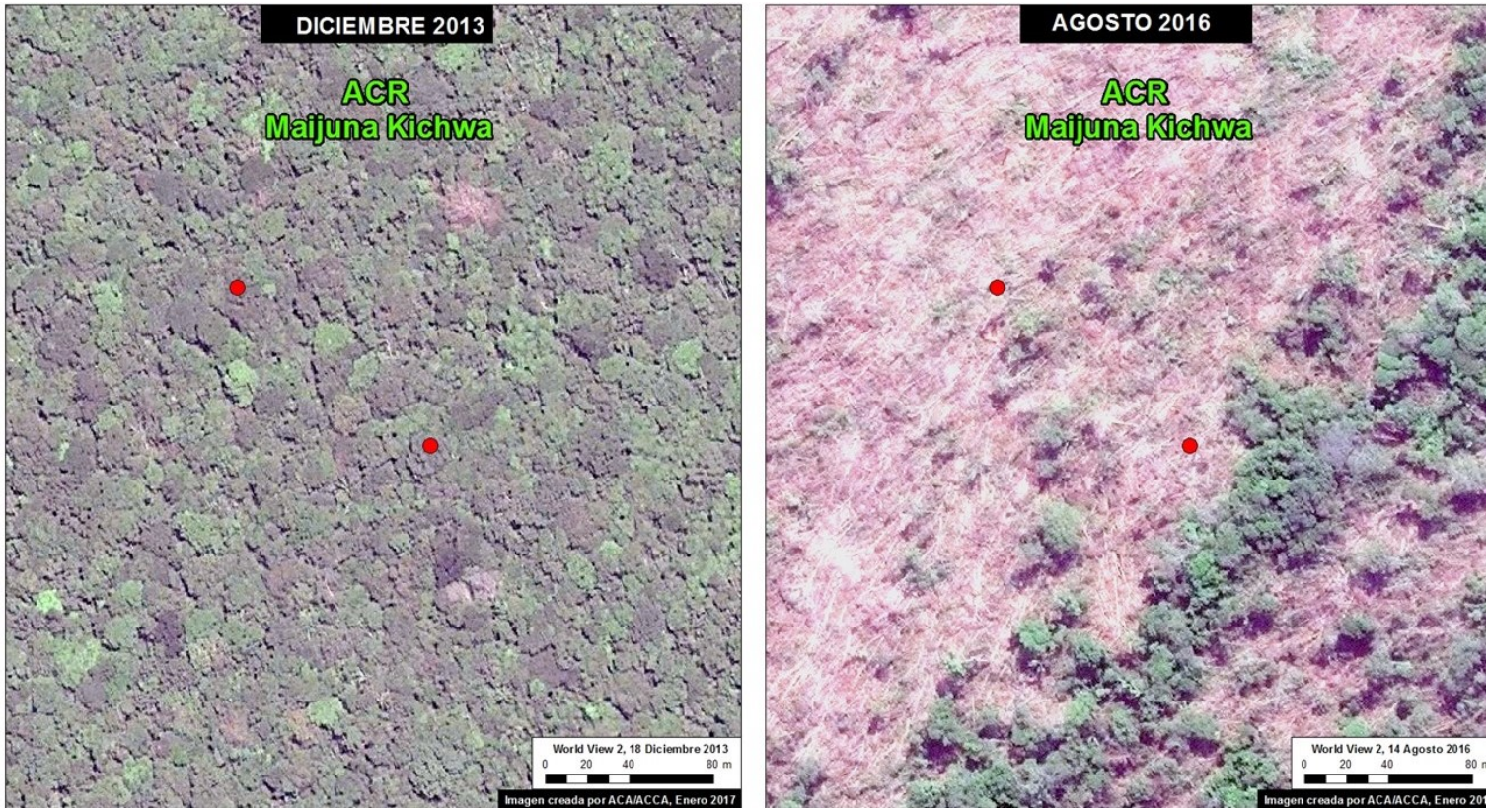

Imagen 55c. Datos: Digital Globe (Nextview). Los puntos rojos indican el mismo lugar en ambas imágenes.

Cita

Finer M, Novoa S (2017) Nuevos vientos huracanados en el 2017. MAAP: 55.

2016. This PDF was generated from MAAPROJECT.org MAAP is developed by Amazon Conservation Association (ACA) and Conservación Amazónica (ACCA) All use is Open-Access, but must contain an attribution link back to maaproject.org or the citation at the end of the article.